

## INSTALARE EVO XPERIENCE

Pentru instalarea pachetului EvoXperience se vor urma pașii:

- se lansează în execuție fișierul asociat kitului de instalare - *evoxpkit.exe*;
- se apasă butonul Next;

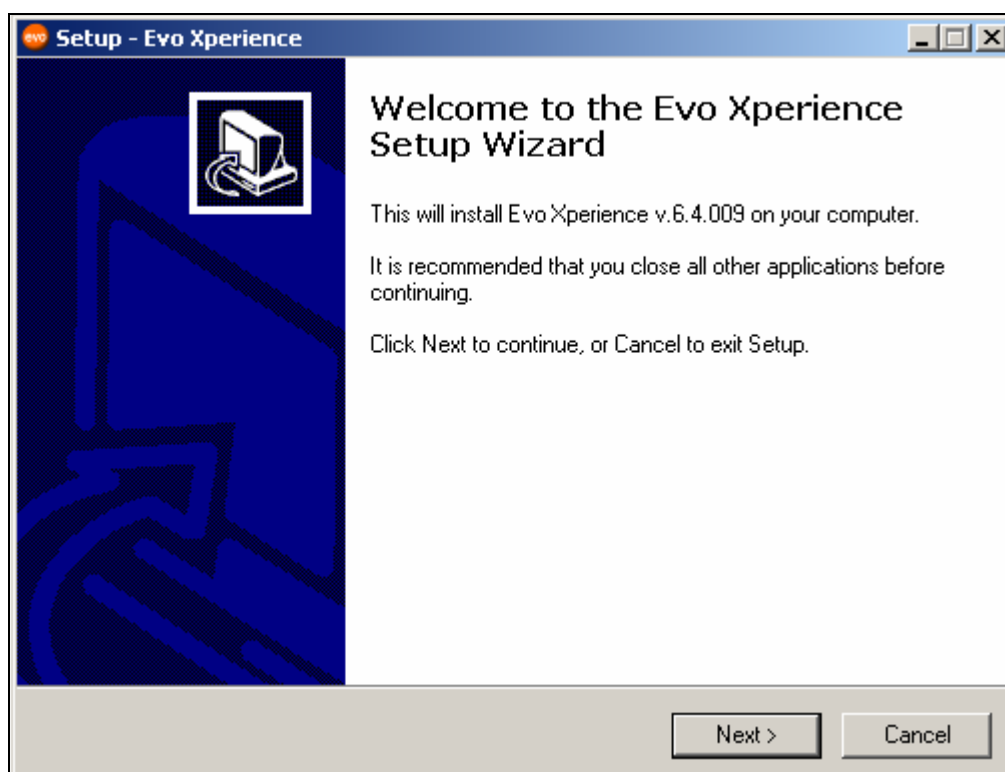

Pentru a continua instalarea se citesc termenii și condițiile, se bifează opțiunea **"I accept the agreement"** și se apasă butonul **"Next"**.

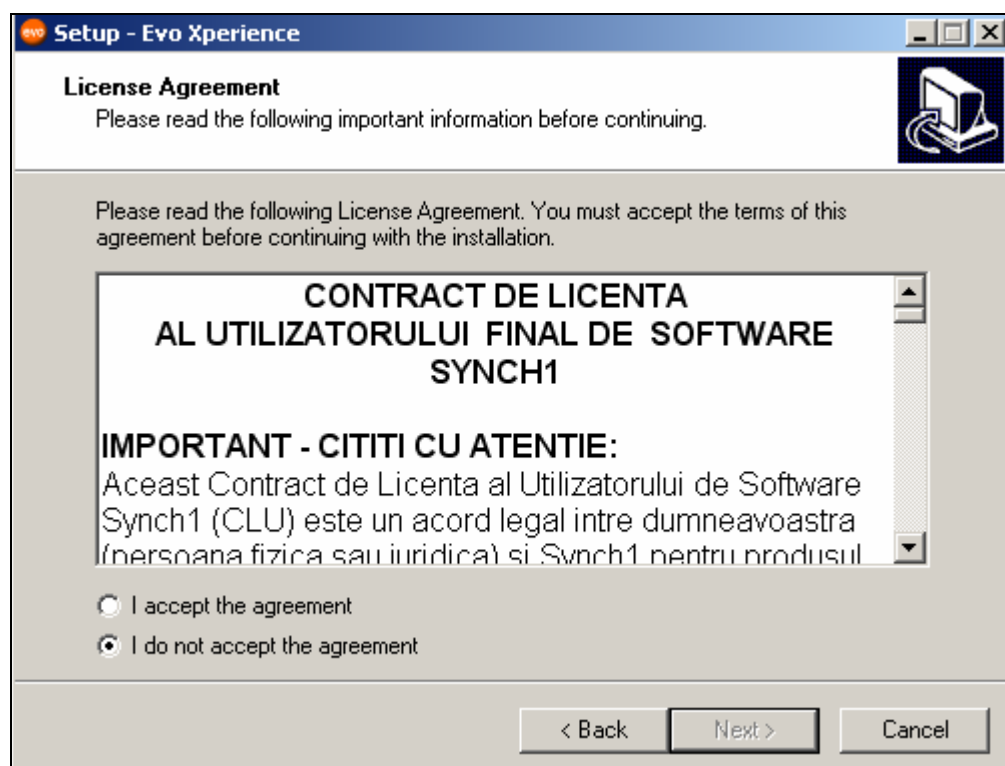

Se citesc notele suplimentare despre sistemul EvoXperience. Pentru a continua apasati butonul “Next”.

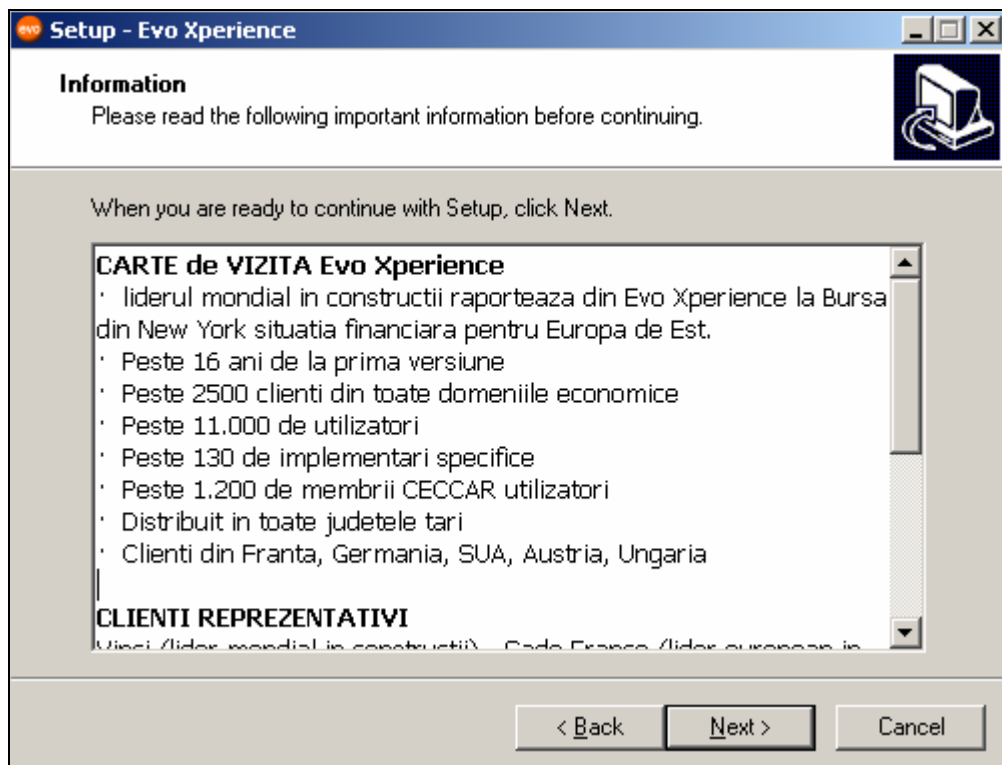

Bifati “Create a desktop icon” daca doriti crearea automata a unei pictograme pe desktop-ul Dv.

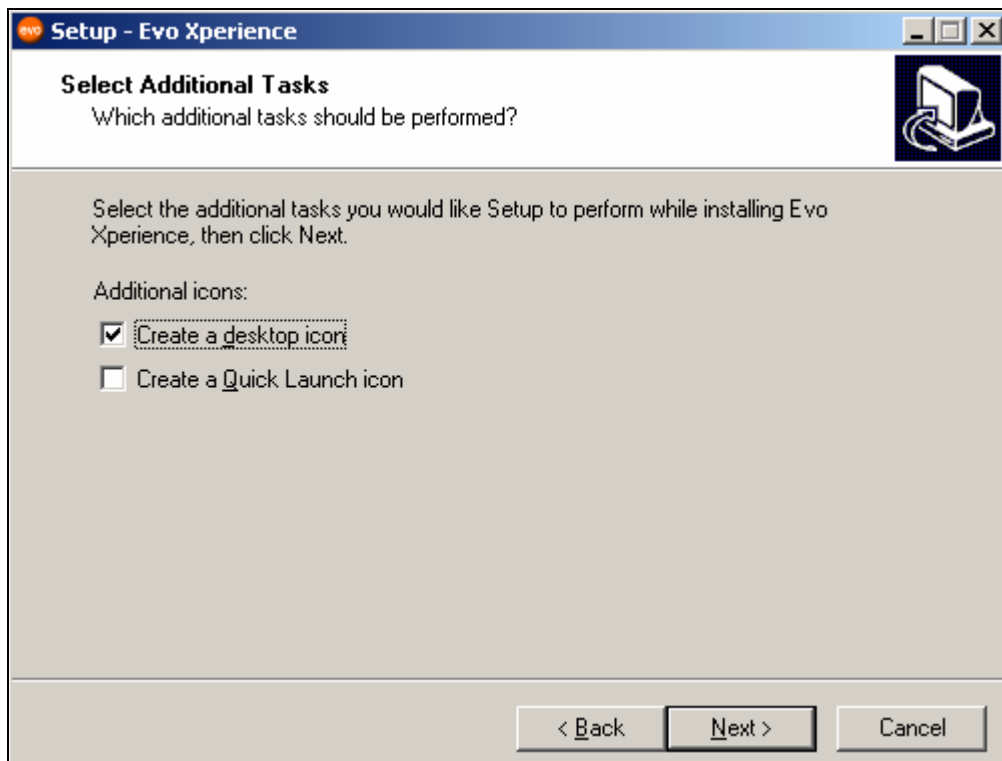

Se apasa butonul "Install" pentru confirmarea instalarii.

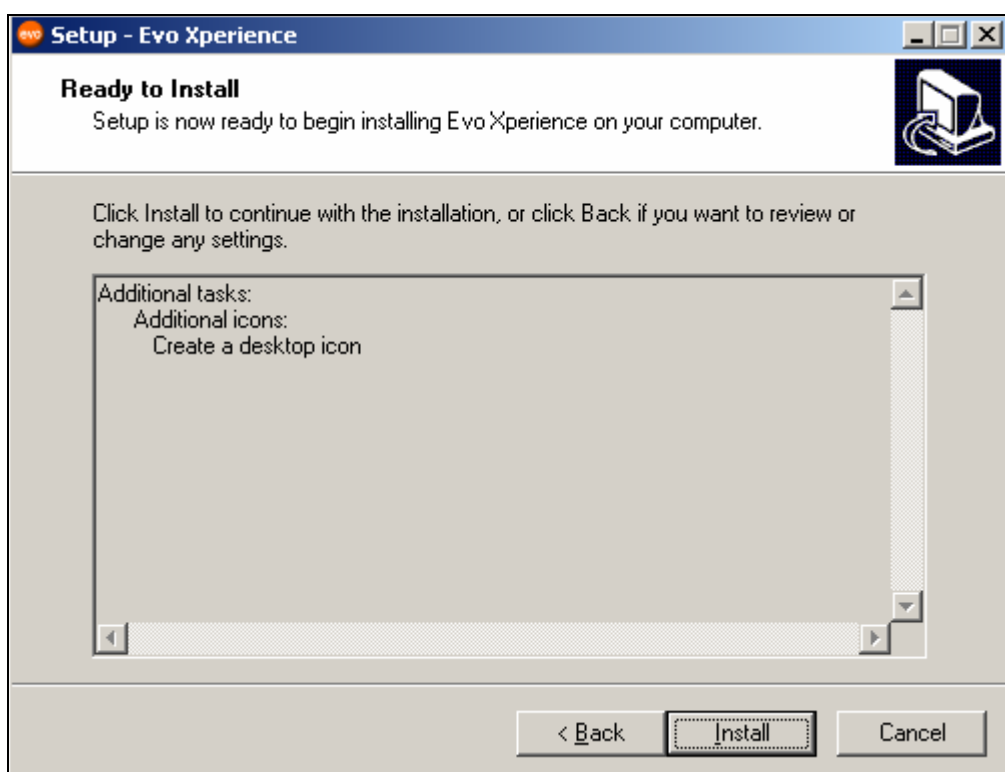

Asteptati pana va apare urmatorul ecran. **Cititi cu atentie notele asupra instalarii.** Pentru a continua apasati butonul "Next".

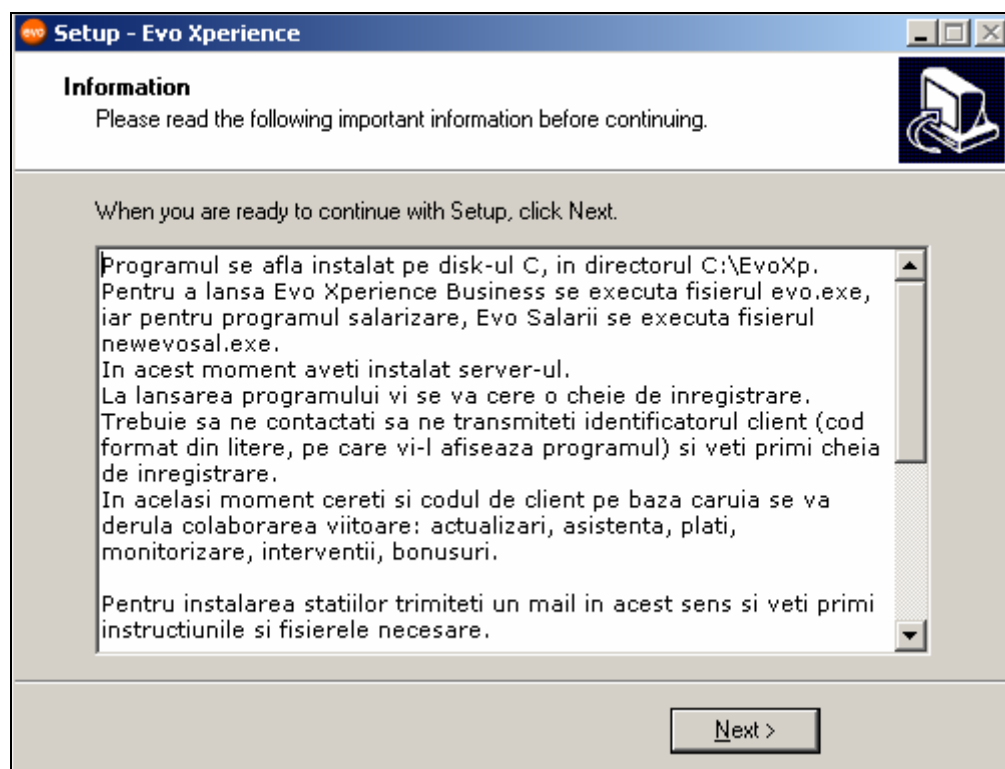

Pentru a finaliza instalarea apasati butonul “**Finish**”. Daca doriti sa lansati imediat programul Evo Xperience, bifati “**Launch Evo Xperience**”.

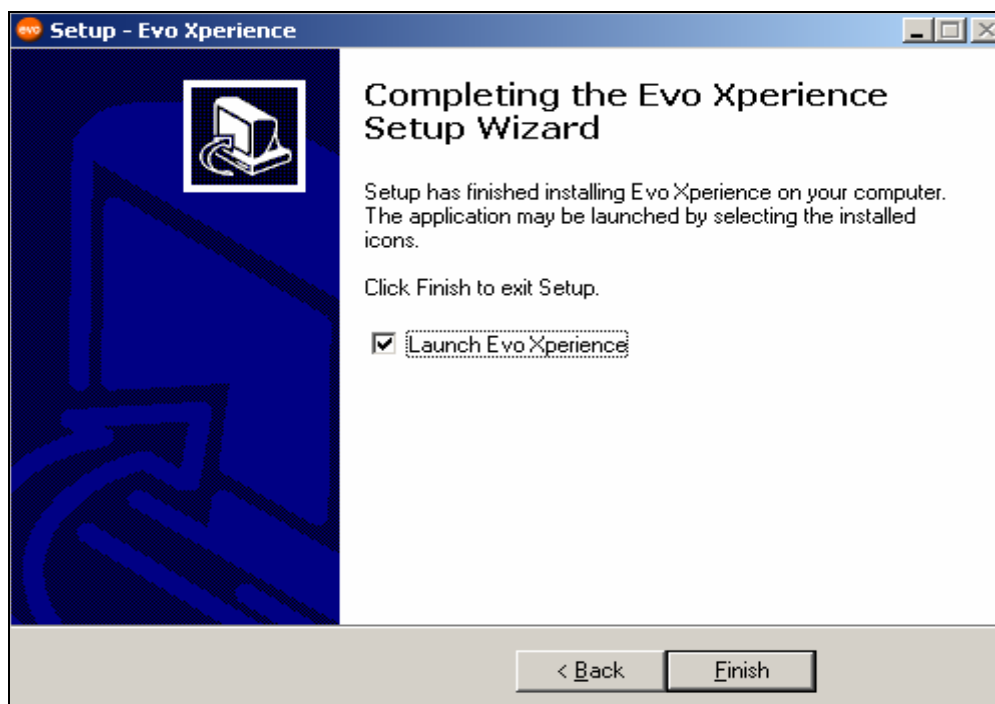

La prima lansare a programului veti primi mesajul ca varianta este demonstrativa.

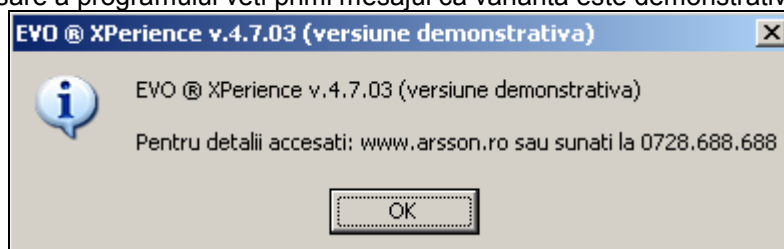

Apasati **OK** pentru a continua.



Urmatorul ecran va solicita introducerea unui cod unic de client. Daca nu ati primit acest cod, puteti continua rularea programului apasand butonul **AM PRIMIT MESAJUL, VOI SUNA**. Daca aveti codul Dv. de client, il puteti introduce in casuta de editare: **COD CLIENT PRIMIT**. Apasati **Inregistrare**.

**Introducere ID client**

**Nu aveti introdus codul Dv. de client!**

**Incepand cu 12 Mai 2008 fiecare client va avea un cod unic.**

Doar pe baza acestuia se va derula colaborarea viitoare:  
actualizari, asistenta, plati, monitorizare, interventii, bonusuri  
conform standardelor de calitate ISO 9001.

**DATA LIMITA DE PRIMIRE A ACESTUL COD ESTE: 1 Iunie 2008**  
**ATENIE! Acest cod este unic, netransmisibil si licentiat.**

Pentru aflarea codului de client sunati la numerele de telefon:  
021 337 20 80 / 021 335 70 94 / 0728 688 688  
sau pe e-mail codclient@evoxp.ro

**Pentru a continua operarea in program apasati butonul de mai jos.**

**AM PRIMIT MESAJUL, VOI SUNA**

**COD CLIENT PRIMIT:**  **Inregistrare**

Accesul la aplicatie se face pe baza de User (utilizator) si Parola. Implicit user-ul este EvoXp, fara parola. Continuatii fara parola, apasand pe sageata.

**Arsson**

User:

Parola:

**→**

**VERSIUNE DEMONSTRATIVA**